TRG d.o.o.
Celovška cesta 150, 1000 Ljubljana

Davčna št.: SI 56119488
Telefon: 01 500 14 42
E-mail: info@podjetje-trg.si
WWW: www.www.karcher-trg.si

Datum: 27.11.2026

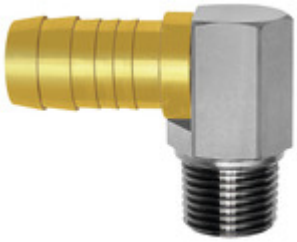

(slika je simbolična)

Angled threaded connector 90°, R 1/2 ET, Hose connection 19 mm

Kategorija: Threaded stem 90°, imperial thread
Šifra: **179333RIE**

Kratek opis

Angled threaded connector 90°, Brass, R 1/2 ET, Hose connection 19 mm, Operating pressure max. 15 bar, Temp. -20°C to 160°C

Tehnične Specifikacije

Material	Nickel-plated brass
Zunanji navoj	R 1/2
Priključek za cev [mm]	19
Dolžina [mm]	47.0