

NT 22/1 AP

Praktičen in hkrati nenavadno močen mokro/suhi sesalnik za začetnike. Zaradi svoje male teže je NT 22/1 Ap najbolj primeren za mobilno uporabo.



Made in Europe



Številka naročila

1.378-600.0

- Učinkovito polavtomatsko čiščenje filtra
- Sesalni nastavki na vrhu naprave
- PES filter odporen na vlago

Tehnični podatki

		4054278287928
Vrsta toka	Ph / V / Hz	1 / 220 - 240 / 50 - 60
Zračni tok	l/s	72
Vakuum	mbar / kPa	249 / 24,9
Prostornina posode	l	22
Material posode		Plastika
Nazivna vhodna moč	W	max. 1300
Standardna nominalna širina		DN 35
Dolžina kabla	m	6
Raven zvočnega tlaka	dB(A)	71
Teža brez dodatkov	Kg	5,7
Teža vključno z embalažo	Kg	8,2
Mere (D × Š × V)	mm	380 × 370 × 480

Oprema

Sesalna cev	m	1,9 / z upognjenim nastavkom
Sesalna cev	Kos(i) × m	2 × 0,5 / Plastika
Filtrska vrečka	Kos(i)	1 / Koprena
Talna šoba za mokro/suho sesanje	mm	300
Ozka šoba		■
Kartušni filter		PES
Čiščenje filtra		Polavtomatsko čiščenje filtra Ap
Razred zaščite		II
Zavora vrtljivega kolesa		■

■ vključno v dobavo



Majhna teža in kompaktne dimenzije

- Stroj omogoča preprost in praktičen transport in shranjevanje.

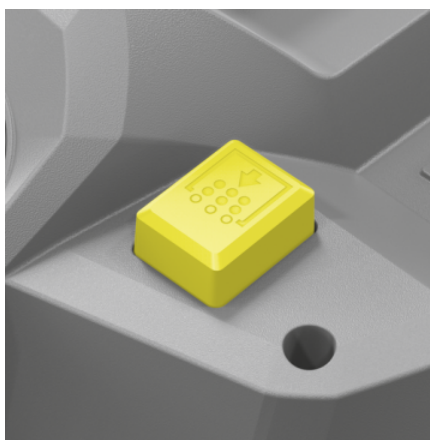

Polavtomatsko čiščenje filtra

- Polavtomatsko čiščenje filtra učinkovito in trajno zagotavlja veliko moč sesanja.



PES filter odporen na vlago

- Možen je enostaven prehod z mokrega na suho sesanje in obratno, brez predhodnega sušenja PES filtra.
- Pralni PES filter.

PRIBOR ZA NT 22/1 AP 1.378-600.0



		Številka naročila		
PATRONSKI FILTER STANDARD, DO BIA C, PRAH RAZREDA M				
Patronski filter PES				
Patronski filter PES, primeren za NT 22/1 Ap, 27/1, 48/1	1	2.889-219.0	Patronski filter iz poliestra, odporen proti vlagi, za mokro in suho sesanje. Razred prahu L s certifikatom.	<input checked="" type="checkbox"/>
ZAVOJI				
Upogib, plastika				
Koleno, NT, DN 35, plastika, sponka 2.0 na koncu cevi, stožec na koncu dodatka	2	2.889-199.0	DN 35 plastično koleno za mokre in suhe sesalnike. Opremljen s priključkom sponke 2.0 na koncu cevi in stožčastim priključkom na koncu dodatka.	<input checked="" type="checkbox"/>
Koleno z regulatorjem pretoka zraka, T, DN 35, plastika, antistatik, sponka 2.0 na koncu cevi, stožec na koncu dodatka	3	2.889-148.0	Antistatično, ergonomsko koleno z regulatorjem pretoka zraka v velikosti DN 35 za suhe sesalnike. Opremljen s priključkom sponke 2.0 na koncu cevi in stožčastim priključkom na koncu dodatka.	<input type="checkbox"/>
Koleno, NT, DN 35, plastično, električno prevodno, sponka 2.0 na koncu cevi, stožec na koncu dodatka	4	2.889-168.0	Električno prevodno, ergonomsko plastično koleno velikosti DN 35 za mokre in suhe sesalnike. Opremljeno je s priključkom sponke 2.0 na koncu cevi in stožčastim priključkom na koncu dodatka.	<input type="checkbox"/>
Koleno, NT, DN 35, plastika, sponka 2.0 na koncu cevi, stožec na koncu dodatka	5	2.889-170.0	Ergonomsko plastično koleno DN 35 za mokre in suhe sesalnike. Opremljen s priključkom sponke 2.0 na koncu cevi in stožčastim priključkom na koncu dodatka.	<input type="checkbox"/>
SESALNE ŠOBE				
Talne šobe				
Talna šoba za mokro/suho s parkirno kljuko, DN 35, 300 mm	6	2.899-811.0	Plastična šoba za mokro/suho tla DN 35 s stranskimi kolesci in parkirno kljuko. Za menjavo krtačnih trakov in strgal s pomočjo sponke ni potrebno orodje. Delovna širina 300 mm.	<input checked="" type="checkbox"/>
Mokra / suha talna šoba, plastična, DN 35	7	2.889-152.0	360 mm široka mokro / suha talna šoba z enostavno zamenljivimi vložki. Vključno s potezami in gumijastimi ustnicami.	<input type="checkbox"/>
Ozka šoba ta fuge				
Šoba za reže, DN 35, 225 mm, plastična	8	2.889-159.0	Šoba za reže z nominalno širino DN 35 je primerna za Kärcher sesalnike za mokro in suho čiščenje. Dolžina šobe je 225 mm.	<input checked="" type="checkbox"/>
Šobe za čiščenje avtomobila				
Ergonomska avtomobilska šoba, DN 35, 100 mm	9	2.889-356.0	Ergonomska in kompaktna šoba za čiščenje avtomobila DN 35 iz plastike z delovno širino 100 mm za čiščenje notranjosti vozila. Primerno za vse mokre in suhe sesalnike z loki DN 35.	<input type="checkbox"/>
Avtomobilska šoba, DN 35, 90 mm	10	6.906-108.0	Ploščata, kotna, priročna, plastična šoba za čiščenje avtomobilov DN 35, namenjena vsem Kärcherjevim sesalnikom za mokro in suho sesanje, ki imajo kolena. Delovna širina: pribl. 90 mm.	<input type="checkbox"/>
Gumijaste sesalne šobe, poševne 45°				
Gumijasta sesalna šoba, prirezana 45°	11	6.902-104.0	45-stopinjska gumijasta sesalna šoba (DN 35) je odporna na olje in je primerna za sesanje na strojih. Samo za sesalnik razreda NT.	<input type="checkbox"/>
NT gumijasta sesalna šoba, prirezana pod 45°, DN 40	12	6.902-105.0	45-stopinjska gumijasta sesalna šoba (DN 40) je odporna na olje in je primerna za sesanje na strojih. Samo za sesalnik razreda NT.	<input type="checkbox"/>
SESALNE CEVI				
Sesalne cevi, plastične				
Set sesalne cevi	13	2.889-218.0	Set sesalnih cevi iz plastike, DN 35, siv, 2-delni, vsak 0,5 m.	<input checked="" type="checkbox"/>
Sesalne cevi, kovinske				
Sesalna cev kromirana	14	6.902-074.0	Sesalna cev, kromirana kovina, DN 35, dolžina: 0,5 metra.	<input type="checkbox"/>

■ Vključno v dobavo □ Dodatni pribor

PRIBOR ZA NT 22/1 AP 1.378-600.0



		Številka naročila		
FILTER BAGS				
Vrečke za filtre iz flisa (3-slojne)				
Filtrirne vrečke iz koprane, 5 x , NT 22/1	15	2.889-217.0	Filtrska vrečka iz koprane, odporna proti trganju, za naprave NT 22/1 Ap in NT 22/1 Ap Te. Razred prahu L- certifikat.	<input type="checkbox"/>
SESALNE CEVI				
Suction hoses with clip system 2.0 (compatible with vacuum cleaners from model year 2017 on)				
Sesalna cev NT, DN 35, dolžina 2,5, sponka 2.0, bajonet 2.0	16	2.889-134.0	Sesalna cev nazivne širine DN 35 in dolžine 2,5 m je primerna za uporabo s Kärcher sesalniki za suho/mokro sesanje.	<input type="checkbox"/>
Sesalna cev, NT, DN 35, dolžina 2,5 m, električno prevodna, sponka 2.0, bajonet 2.0	17	2.889-136.0	Električno prevodna sesalna cev nazivne širine DN 35 in dolžine 2,5 m je primerna za uporabo s sesalniki za suho/mokro sesanje.	<input type="checkbox"/>
Podaljševalna cev, T/NT, DN 35, dolžina 2,5 m, sponka 2.0, priključni adapter	18	2.889-145.0	Podaljšek cevi nazivne širine DN 35 in dolžine 2,5 m je primeren za uporabo s Kärcher sesalniki za suho/mokro sesanje.	<input type="checkbox"/>
VEZNE OBJEMKE				
Priključna objemka C-DN (Clip v konus), električno prevodna				
Connection cone NW35	19	5.407-005.0	Sistem priključnih sponk DN 35 za priključitev sesalnih cevi in majhnih šob na stožec DN 35 je zelo primeren za čiščenje notranjosti vozil, tudi brez priključitve drugih šob.	<input type="checkbox"/>
Priključna objemka za električno orodje, spojna, električno prevodna				
Nastavek za električno orodje, DN 35, sponka 2.0	20	2.889-151.0	Nastavek za orodje z gumijastim nastavkom in zračnim vrtljivim obročem, primeren za regulacijo sesalne moči pri delu z električnim orodjem. Združljivo s sesalnimi cevmi s priključkom clip 2.0 v DN 35.	<input type="checkbox"/>
Adapter za električno orodje, vijačen				
Gumijasta objemka za pritrnitev	21	5.303-877.0	Gumijasta objemka za orodje za pritrnitev na sesalno cev.	<input type="checkbox"/>
OSTALI DODATKI NT				
Šoba za prah pri vrtanju	22	2.679-000.0	Šoba za prah pri vrtanju, za brezprašno sesanje vrtin. Primeren za Kärcherjeve mokro/suhe sesalnike.	<input type="checkbox"/>
Adapter old packaged NW35	23	2.889-312.0	Vmesnik za priključitev cevi v sklopu novega sistema pribora za suhe in mokro-suhe sesalnike na upognjene cevi ter cevne podaljške starega sistema. Za nazivno širino DN 35.	<input type="checkbox"/>
Adapterski priključek, za NT cevi z bajonetnim priključkom 1.0	24	5.031-436.0	Elektroprevodni, univerzalni adapter za priključitev NT cevi z bajonetnim priključkom 1.0 nazivnih širin DN 35, 40, 50 na nov sistem dodatkov za Kärcher sesalnike za mokro in suho sesanje.	<input type="checkbox"/>

■ Vključno v dobavo □ Dodatni pribor